

62
2

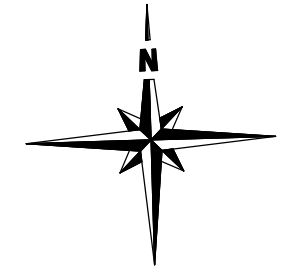

61
2

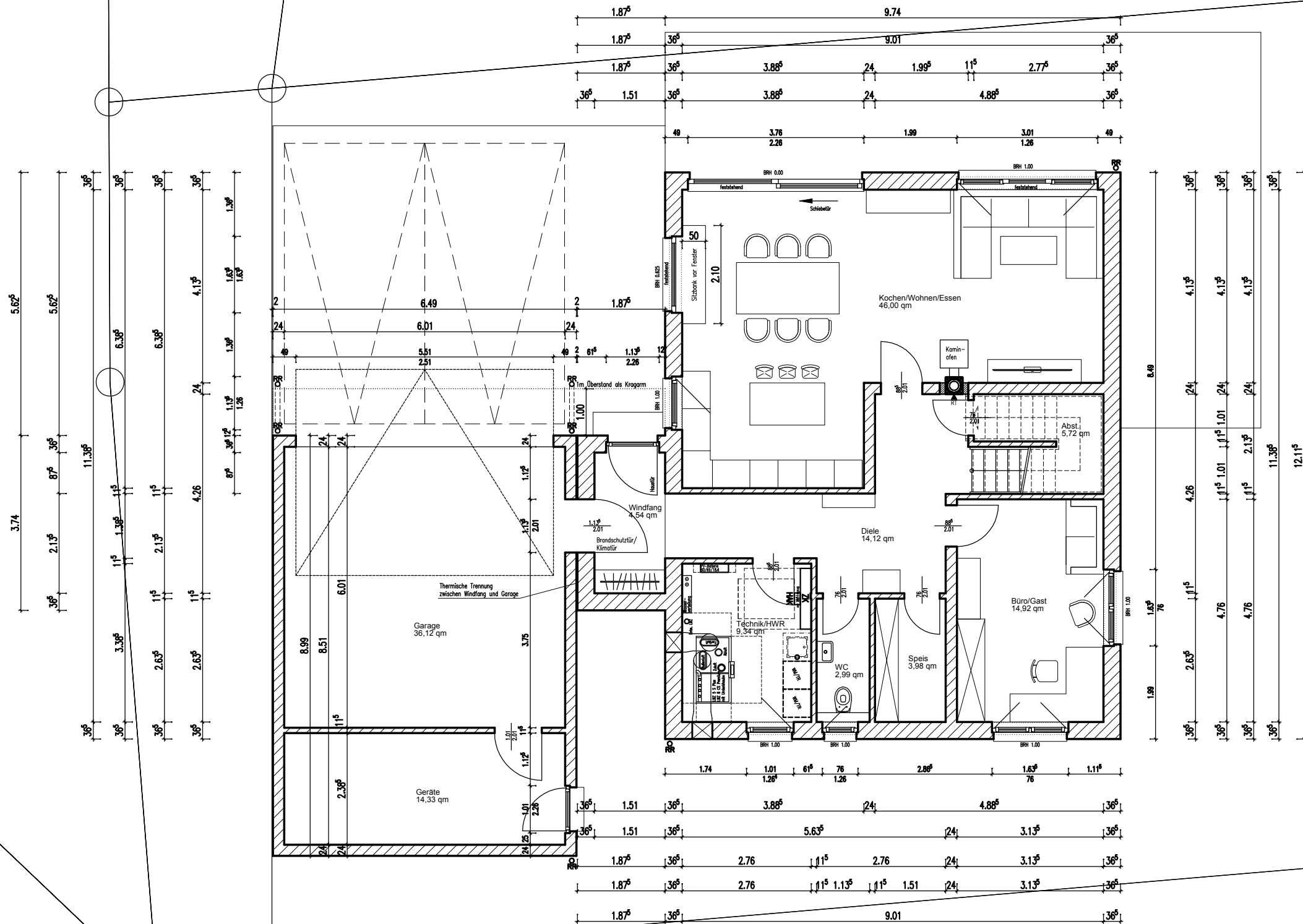

ENTWURFSPLANUNG

Sämtliche Maße sind vom Bauausführenden verantwortlich zu prüfen.
Die Bodenverhältnisse sind vor Ort zu prüfen.
Die Bauunterlagen gelten nicht als Werkplanung.
Ausführung der Konstruktion gemäß Statik.
Im Sockel bzw. Kelleraußenwandbereich ist nach Wärmeschutzverordnung zu dämmen.
Angabe sämtlicher Maße im Fertigmaß.
Die Flächenangaben in den Räumen entsprechen der Nettogrundfläche nach DIN 277.

Bauvorhaben: Neubau eines Einfamilienhauses mit Doppelgarage
Darstellung: Grundriss Erdgeschoss
Maßstab: 1:100
Bauort: Sinnentalstraße, 36391 Sinnatal-Gemarkung Oberzell

Bauherr:
Maximilian und Nicola Heil
Sinnentalstraße, 36391 Sinnatal-Oberzell

Nachbarn:
Flurst.
Familie

Entwurfsverfasser:
Kevin Föller
Im Aspen 19, 36391 Sinnatal-Sterbfritz
E-Mail: kevinfoeller@web.de
Telefon: 0160 5233221

Sinnatal-Sterbfritz, 31.05.2022

62
2

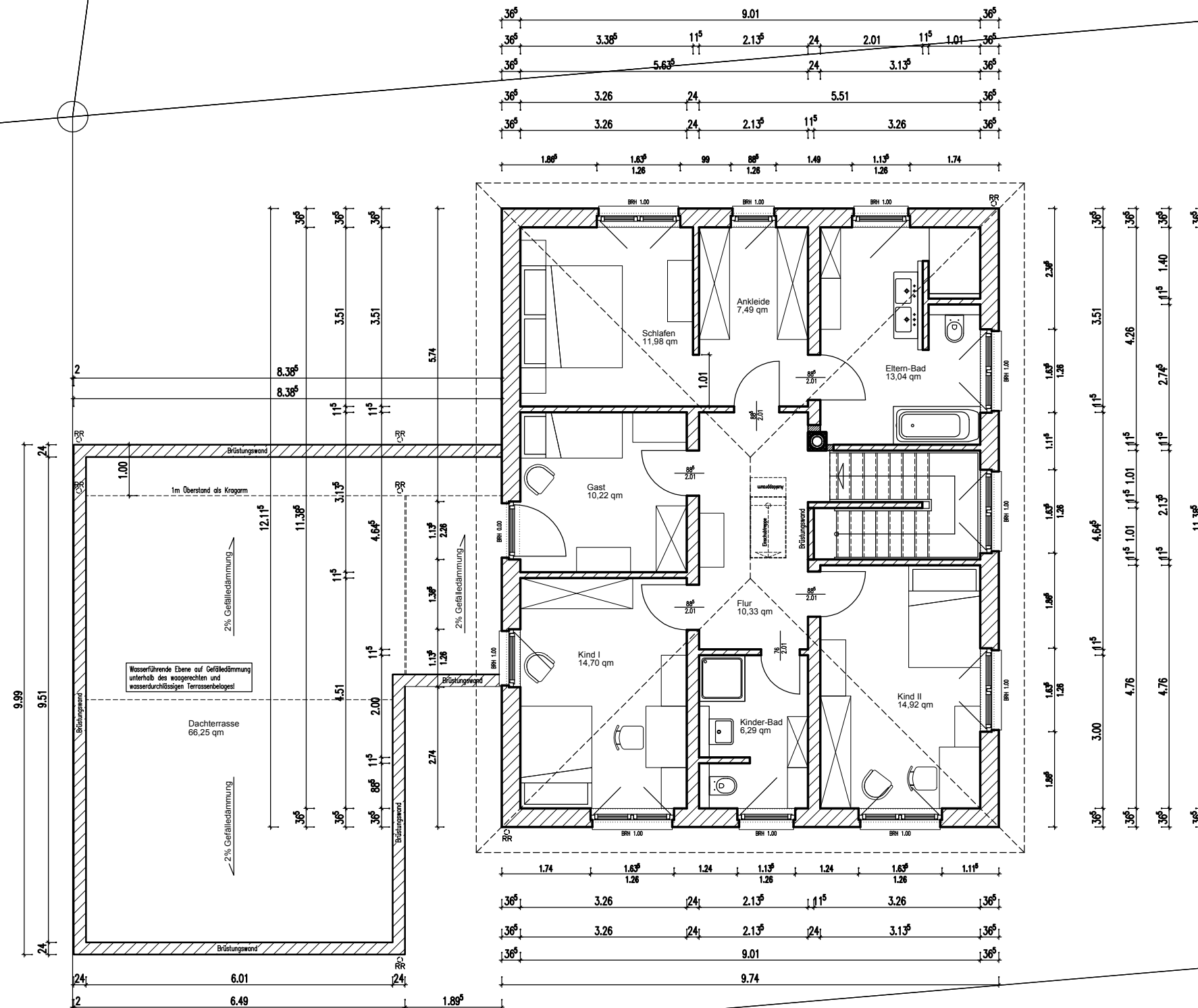
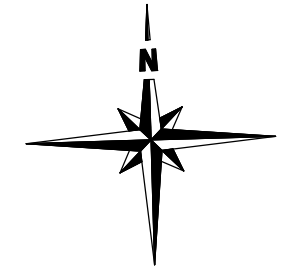

61
2

ENTWURFSPLANUNG

Sämtliche Maße sind vom Bauausführenden verantwortlich zu prüfen.
Die Bodenverhältnisse sind vor Ort zu prüfen.
Die Bauunterlagen gelten nicht als Werkplanung.
Ausführung der Konstruktion gemäß Statik.
Im Sockel bzw. Kelleraußenwandbereich ist nach Wärmeschutzverordnung zu dämmen.
Angabe sämtlicher Maße im Fertigmaß.
Die Flächenangaben in den Räumen entsprechen der Nettogrundfläche nach DIN 277.

Bauvorhaben: Neubau eines Einfamilienhauses mit Doppelgarage

Darstellung: Grundriss Erdgeschoss

Maßstab: 1:100

Bauort: Sinntalstraße, 36391 Sinntal
Gemarkung Oberzell

Bauherr:

Maximilian und Nicola Heil
Sinntalstraße, 36391 Sinntal-Oberzell

Nachbarn:

Flurst.
Familie

Entwurfsverfasser:

Kevin Föller
Im Aspen 19, 36391 Sinntal-Sterbfritz
E-Mail: kevinfoeller@web.de
Telefon: 0160 5233221

Sinntal-Sterbfritz, 31.05.2022

Ansicht Süden

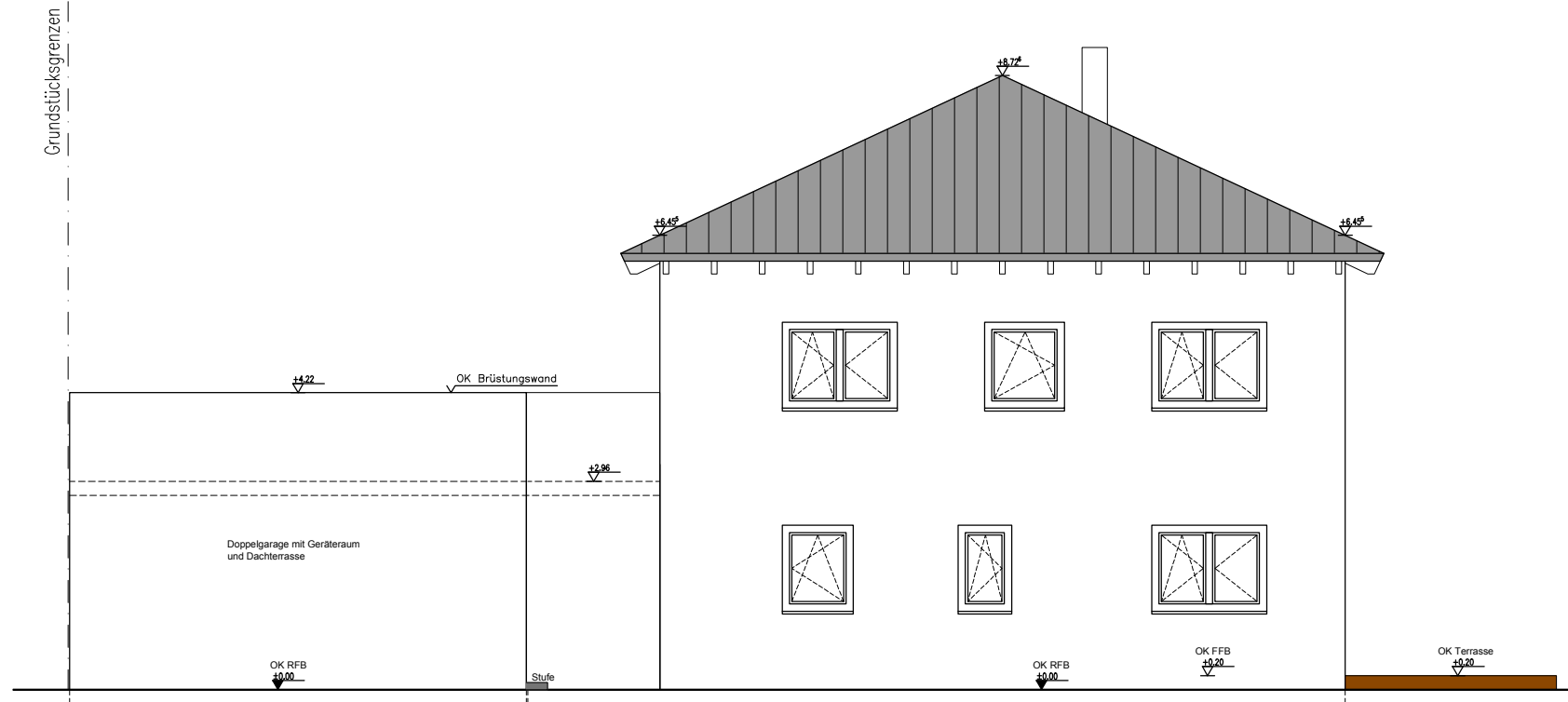

Ansicht Osten

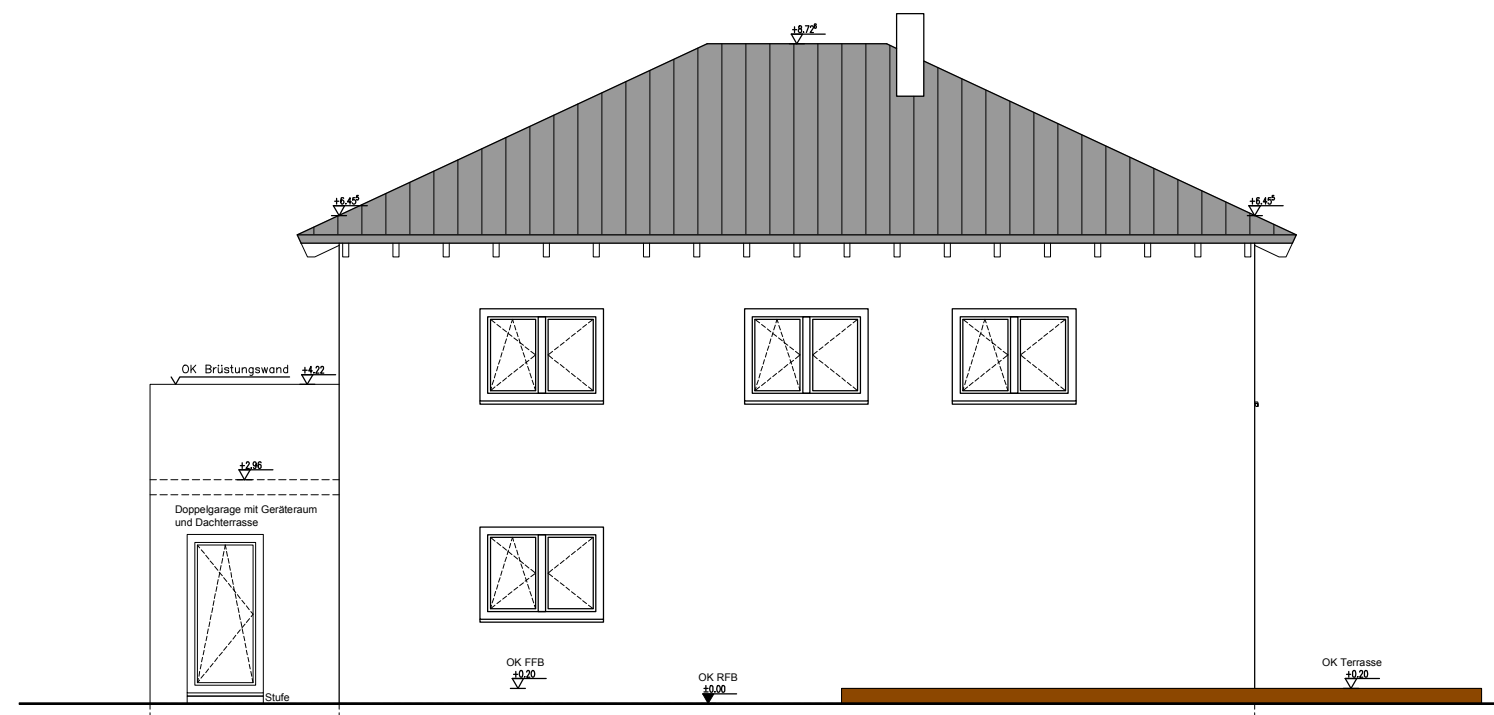

ENTWURFSPLANUNG

Sämtliche Maße sind vom Bauausführenden verantwortlich zu prüfen.
 Die Bodenverhältnisse sind vor Ort zu prüfen.
 Die Bauantragsunterlagen gelten nicht als Werkplanung.
 Ausführung der Konstruktion gemäß Statik.
 Im Sockel bzw. Kelleraußenwandbereich ist nach Wärmeschutzverordnung zu dämmen.
 Angabe sämtlicher Maße im Fertigmaß.
 Die Flächenangaben in den Räumen entsprechen der Nettogrundfläche nach DIN 277.

Bauvorhaben: Neubau eines Einfamilienhauses mit Doppelgarage

Darstellung: Ansichten Süden und Osten

Maßstab: 1:100

Bauort: Sinnalstraße, 36391 Sinnatal
 Gemarkung Oberzell

Bauherr:

Maximilian und Nicola Heil
 Sinnalstraße, 36391 Sinnatal-Oberzell

Nachbarn:

Flurst.
 Familie

Entwurfsverfasser:

Kevin Föller
 Im Aspen 19, 36391 Sinnatal-Sterbfritz
 E-Mail: kevinfoeller@web.de
 Telefon: 0160 5233221

Sinnatal-Sterbfritz, 31.05.2022

Ansicht Westen

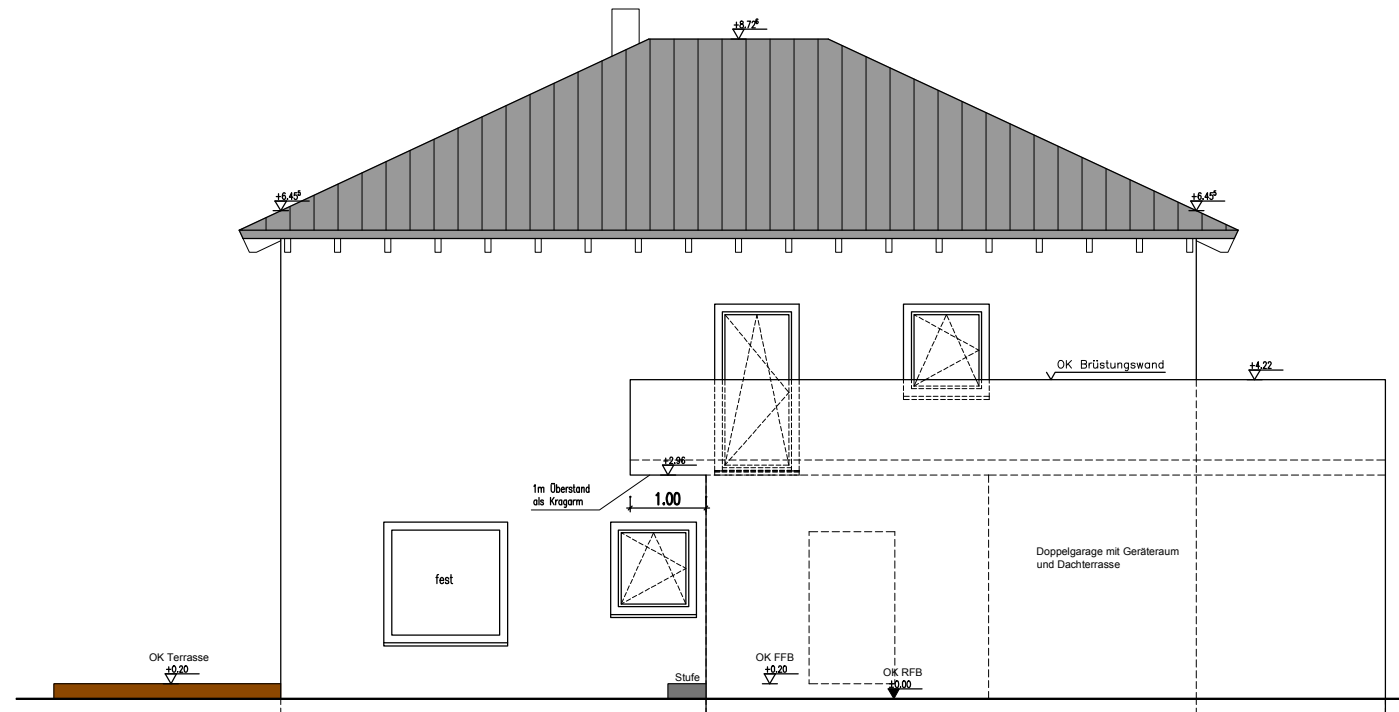

Ansicht Norden

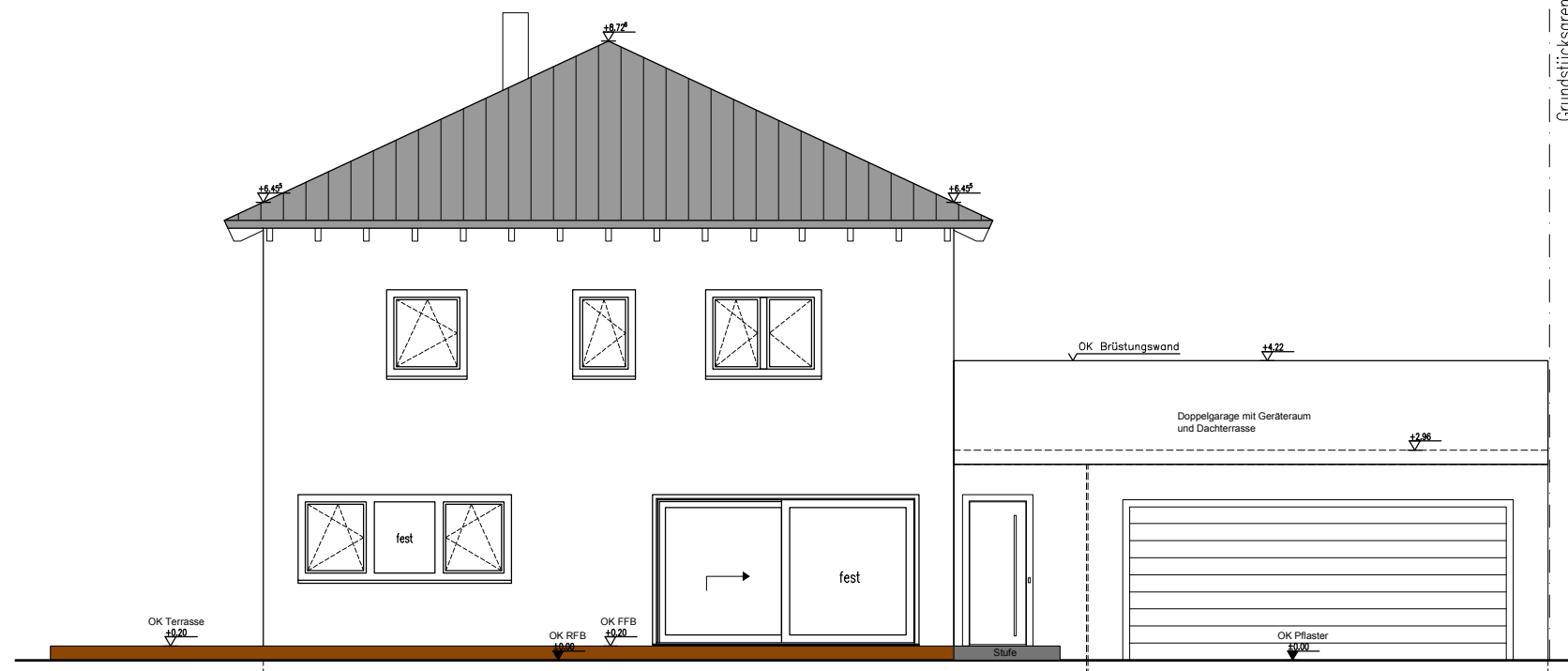

ENTWURFSPLANUNG

Sämtliche Maße sind vom Bauausführenden verantwortlich zu prüfen.
Die Bodenverhältnisse sind vor Ort zu prüfen.
Die Bauantragsunterlagen gelten nicht als Werkplanung.
Ausführung der Konstruktion gemäß Statik.
Im Sockel bzw. Kelleraußenwandbereich ist nach Wärmeschutzverordnung zu dämmen.
Angabe sämtlicher Maße im Fertigmaß.
Die Flächenangaben in den Räumen entsprechen der Nettogrundfläche nach DIN 277.

Bauvorhaben: Neubau eines Einfamilienhauses mit Doppelgarage

Darstellung: Ansichten Westen und Norden

Maßstab: 1:100

Bauort: Sinnentalstraße, 36391 Sinnatal
Gemarkung Oberzell

Bauherr:

Maximilian und Nicola Heil
Sinnentalstraße, 36391 Sinnatal-Oberzell

Nachbarn:

Flurst.
Familie

Entwurfsverfasser:

Kevin Föller
Im Aspen 19, 36391 Sinnatal-Sterbfritz
E-Mail: kevinfoeller@web.de
Telefon: 0160 5233221

Sinnatal-Sterbfritz, 31.05.2022

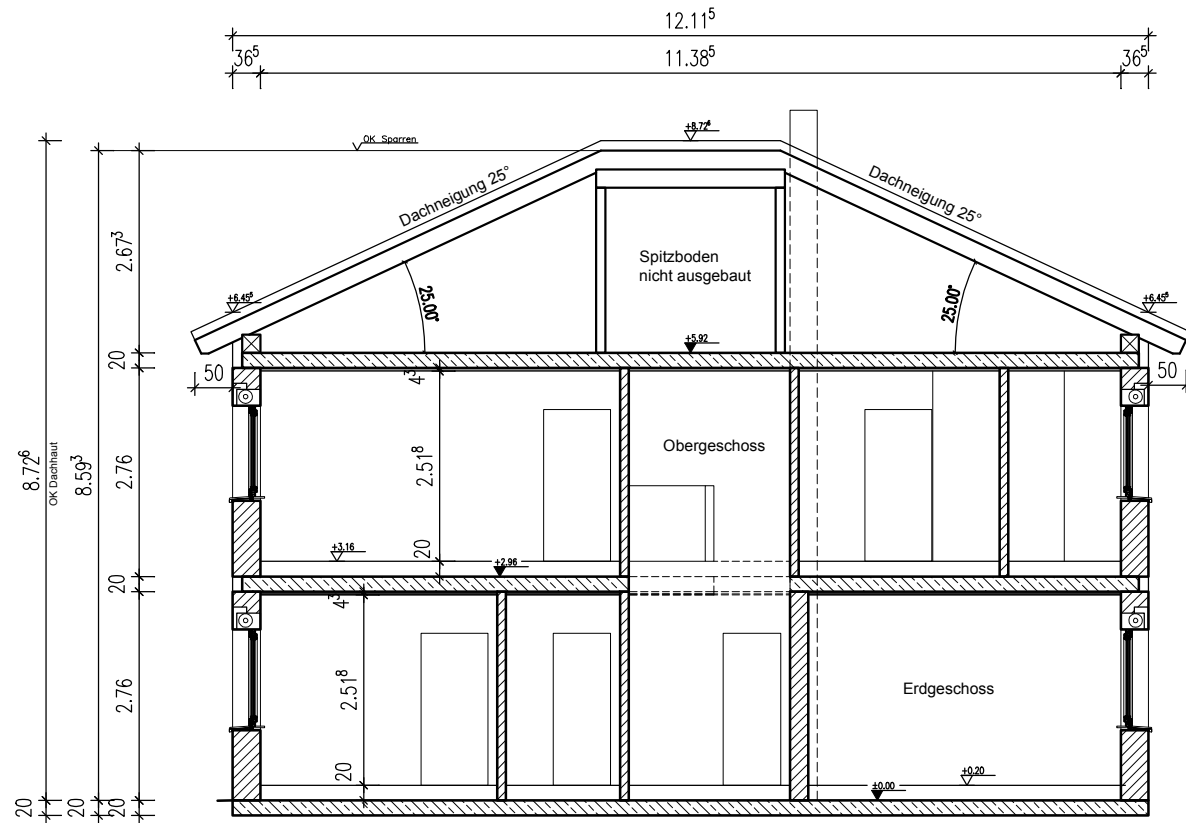

Schnitt A-A

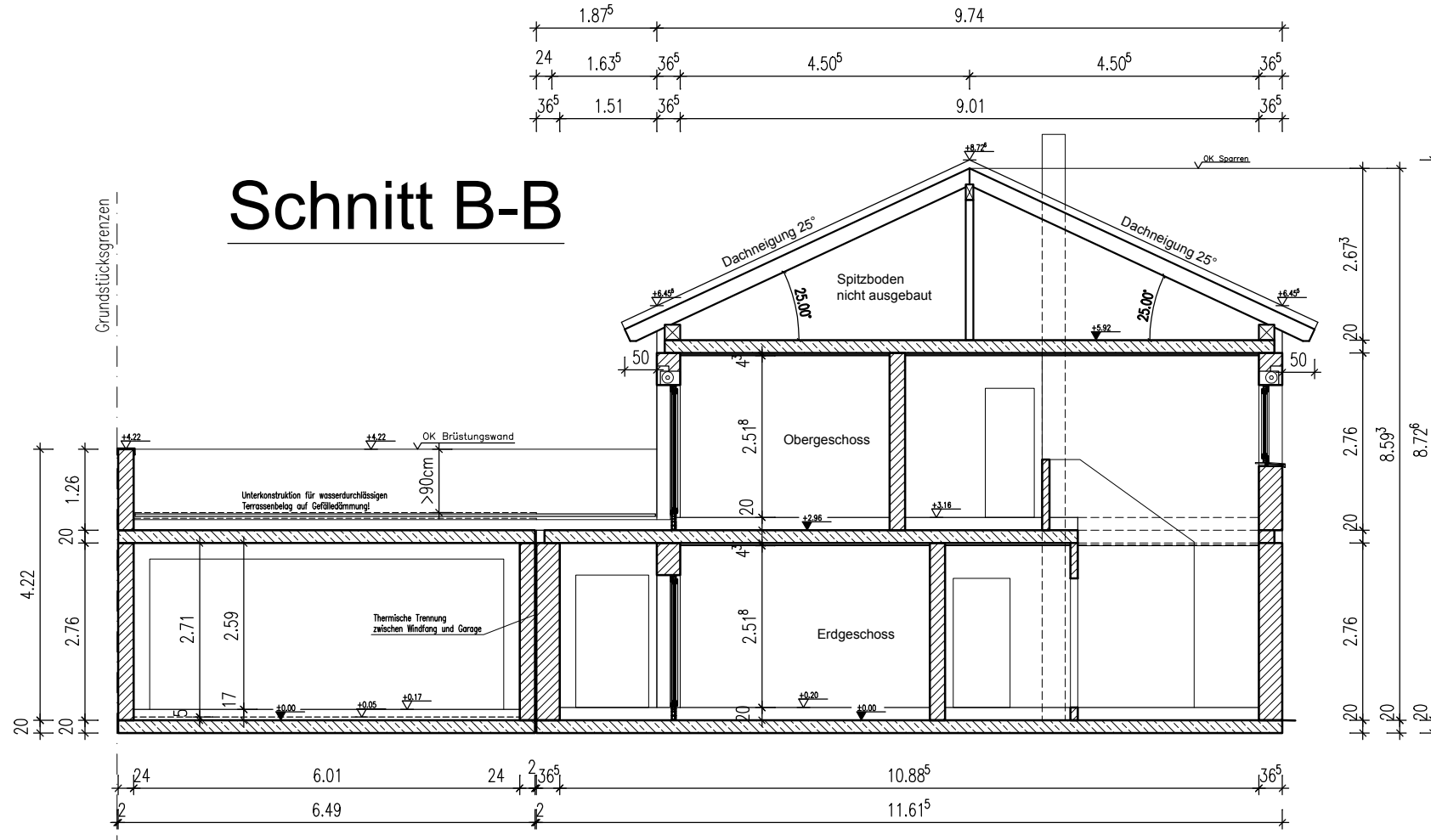

Schnitt B-B

ENTWURFSPLANUNG

Sämtliche Maße sind vom Bauausführenden verantwortlich zu prüfen.
 Die Bodenverhältnisse sind vor Ort zu prüfen.
 Die Bauunterlagen gelten nicht als Werkplanung.
 Ausführung der Konstruktion gemäß Statik.
 Im Sockel bzw. Kelleraußenwandbereich ist nach Wärmeschutzverordnung zu dämmen.
 Angabe sämtlicher Maße im Fertigmaß.
 Die Flächenangaben in den Räumen entsprechen der Nettogrundfläche nach DIN 277.

Bauvorhaben: Neubau eines Einfamilienhauses mit Doppelgarage
 Darstellung: Schnitt A-A ; Schnitt B-B
 Maßstab: 1:100
 Bauort: Sinnatalstraße, 36391 Sinnatal Gemarkung Oberzell

Bauherr:
 Maximilian und Nicola Heil
 Sinnatalstraße, 36391 Sinnatal-Oberzell

Nachbarn:
 Flurst.
 Familie

Entwurfsverfasser:
 Kevin Föller
 Im Aspen 19, 36391 Sinnatal-Sterbfritz
 E-Mail: kevinfoeller@web.de
 Telefon: 0160 5233221

Sinnatal-Sterbfritz, 31.05.2022